

STADION
KURIER

LANDELIGA WEST - 2025-2026

JP-SERVICE-ARENA

**SPG FC Permatinger
Munderfing/Pfaffstätt**

gegen

OHLSDORF

26. Runde

**Samstag,
16. MAI 26**

**22. Runde 1b - Spielort Pfaffstätt
Sonntag, 17. Mai 2026**

MINING-MÜHLHEIM
Spielbeginn 16.00 Uhr

**Kampfmannschaft
Spielbeginn**

17.00 Uhr

Die SPG FC Permatinger Munderfing/Pfaffstätt bedankt
sich für die heutigen Matchspenden bei

AUTOHAUS **AUSWÖGER**, Jeging

OBERBANK, Mattighofen

Gasthaus **SCHARINGER**, Handenberg

Design&Innovation **CORCEL GmbH**, Anthering



ZENTRALE & WERK

Firschaumstraße 19
5222 Munderfing

+43 7744 / 6446
office@permatinger.at

FILIALE BRAUNAU

Friedhofstraße 24
5280 Braunau

+43 7722 / 63357
braunau@permatinger.at

www.permatinger.at

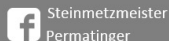

17. Munderfing



ENTENRALLYE

Schwemmbach Munderfing

**04. JUNI
2026**

Rallyestart: 13.30 Uhr

FRÜHSCHOPPEN ab 10.30 Uhr mit der
SIEBENBÜRGER BLASMUSIK
am Dorfplatz in Munderfing

€ 1000.- in bar
€ 500.- in bar
€ 250.- in bar

und viele weitere tolle Preise



Wir servieren Ihnen:
Bier vom Fass, Handi vom Grill, Grillwürstel, Pommes,
Schnitzbrotchen, Kaffee und Kuchen

WEISSBIERBAR

Die ersten 8 Hauptpreise werden nach Platzierung vergeben. Die restlichen Preise werden gezogen.
Nicht anwesende Gewinner werden verständigt. Der Erlös kommt dem Spielbetrieb des FC M zugute.
Bei Absage der Veranstaltung werden die Preise beim ersten Heimspiel des FC M verlost.

Lose bei allen Spielern und Funktionären erhältlich



HAUPTPREISE

ENTENRALLYE 2026



1. PLATZ

€ 1000.- in bar
gesponsert vom FC Permtinger Munderfing

2. PLATZ

FERNSEHER
gesponsert von ELEKTROLAND,
Mettighofen

3. PLATZ

FERNSEHER
gesponsert von den Partnern
der Fa. Spatenegger - Munderfing

4. PLATZ

Wellness-GUTSCHEIN
im 4* oder 5* Hotel
gesponsert von der HELVETIA Versicherung

5. PLATZ

€ 500.- in bar
gesponsert vom FC Permtinger Munderfing

6. PLATZ

**2 VIP-Karten von
AUSTRIA SALZBURG**
gesponsert von der Firma
Permtinger - Munderfing

7. PLATZ

Stunt Scooter
gesponsert von Sport Rinnerthaler

7. PLATZ

**TCHIBO-
KAFFEEAUTOMAT**

8. PLATZ

Zipfer-Sonnenschirm
gesponsert von der Zipfer Brauerei

9. PLATZ

€ 250.- in bar
gesponsert vom FC Permtinger Munderfing

10. PLATZ

€ 150.- GUTSCHEIN
gesponsert von Sport Rinnerthaler

11. PLATZ

€ 150.- GUTSCHEIN
gesponsert von Sport Rinnerthaler

12. PLATZ

€ 100.- ESSENGUTSCHEIN
gesponsert vom Gasthaus Schnapsbrenner

13. PLATZ

€ 100.- ESSENGUTSCHEIN
gesponsert vom Gasthaus Schnapsbrenner

14. PLATZ

€ 100.- ESSENGUTSCHEIN
gesponsert vom Gasthaus Schnapsbrenner

weitere tolle Sachpreise

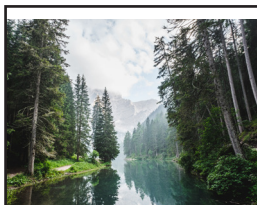

HEIZUNG &
WOHNKLIMA
WASSER, BAD
& SANITÄR
SOLARANLAGE
& PHOTOVOLTAIK
NAHWÄRME &
ENERGIEPLANUNG
WARTUNG, REPARATUR
& INSTALLATIONEN

ENERGIEZONE
NATÜRLICH WOHLFÜHLEN

Munderfing · +43 7744 66 3 88
www.energiezone.at



Munderfing zeigt Zuversicht nach Auswärtssieg in Altheim: „Haben jetzt 5 Endspiele vor uns“

Mit dem Auswärtssieg gegen SK Altheim konnte die SPG Munderfing/Pfaffstätt elementare Zähler im Kampf um den Klassenerhalt einfahren nach einer starken Mannschaftsleistung. Die Schützlinge von Gerhard Obermayr zeigten eine sehr reife Auswärtsperformance und konnten das Spiel trotz dem späten Ausgleichstreffer der Altheimer noch für sich entscheiden. Ligaportal sprach mit dem sportlichen Leiter Matthias Spitzer über das Spiel in Altheim, den Munderfing Aufschwung im Frühjahr sowie über die kommenden Herausforderungen.

Ligaportal: Hallo Matthias! Kannst du uns kurz mitnehmen und erzählen, wie du die gestrige Partie in Altheim erlebt hast?

Matthias Spitzer: Wir haben am Anfang etwas Probleme gehabt, um in die Partei zu kommen. Dies lag auch daran, dass Altheim gut gestartet ist und uns sehr gefordert hat. In der Anfangsphase hatten sie ein Chancenplus und wir hatten mitunter etwas Glück, das wir kein Tor kassiert haben. Danach kamen wir langsam besser in das Spiel und konnten unsere Chance nutzen und die Führung erzielen. Danach hätte die Partie in beide Richtungen gehen können, allerdings haben wir als Kollektiv sehr gut verteidigt und unser Keeper konnte in der zweiten Hälfte einen Elfer der Altheimer erfolgreich parieren. Dass wir nach dieser kämpferischen Leistung spät den Ausgleich kassieren war natürlich ein Dämpfer, doch wir konnten kurz danach erneut in Führung gehen, was für uns natürlich unfassbar wichtig war. Der Sieg war am Ende wohl etwas glücklich, aber wir haben uns das Glück durch unsere kämpferische Leistung auch hart erarbeitet.

Ligaportal: Durch den Sieg konntet ihr den Abstand auf die Nicht-Abstiegsplätze wieder verkürzen. Worauf wird es in den letzten 5 Spielen ankommen, damit der Klassenerhalt am Ende gelingt?

Matthias Spitzer: Wir haben von Anfang an gewusst, dass es nach unserer schlechten Hinrunde eine Riesenherausforderung wird, die Klasse zu halten. Allerdings haben wir nie aufgegeben und insbesondere gestern gezeigt, dass wir auch stärkere Gegner schlagen können mit Kampfwillie und Einsatzbereitschaft. Die nächste Partie gegen Ohlsdorf wird für uns enorm wichtig, da sie ein direkter Konkurrent sind, gegen den wir nicht verlieren dürfen. Wir sind aktuell wieder auf einem besseren Weg und haben jetzt 5 Endspiele vor uns. Davon spielen wir vier Partien zu Hause in Munderfing, was für uns sicherlich kein Nachteil ist.

LANDESLIGA WEST 2025-2026

		Spiele	Siege	Remis	Niederlagen	Tore	Gegentore	Tordifferenz	Punkte
1	GMUNDEN	25	21	4	0	71	14	+57	67
2	ANDORF	25	16	5	4	61	32	+29	53
3	BAD WIMSBACH	25	11	9	5	39	31	+8	42
4	ESTERNBERG	25	11	6	8	40	34	+6	39
5	PETTENBACH	25	12	2	11	41	37	+4	38
6	EFERDING	25	11	5	9	48	40	+8	38
7	PEUERBACH	25	11	5	9	37	28	+9	38
8	KAMMER	25	11	3	11	36	47	-11	36
9	SCHWANENSTADT	25	11	3	11	51	46	+5	36
10	ALTHEIM	25	9	7	9	41	45	-4	34
11	GRIESKIRCHEN	25	8	6	11	40	44	-4	30
12	SCHALCHEN	25	7	4	14	33	45	-12	25
13	OHLSDORF	25	7	4	14	32	54	-22	25
14	SATTLIEDT	25	4	9	12	32	52	-20	21
15	NEUHOFEN i.I.	25	4	7	14	25	48	-23	19
16	MUNDERFING/PFAFFSTÄTT	25	5	3	17	29	59	-30	18

Ergebnisse 25. Runde

Torschützen	Tore
Manuel Wallerstorfer	9
Tobias Spatzenegger	5
Amir Fatimic	3
Sebastian Angerer	3
Daniel Messner	2

ALTHEIM	1:2	MUNDERFING/PFAFFSTÄTT
GMUNDEN	1:0	KAMMER
BAD WIMSBACH	1:1	NEUHOFEN I.I.
SCHALCHEN	3:0	SCHWANENSTADT
EFERDING	1:2	ESTERNBERG
PEUERBACH	1:1	SATTLIEDT
ANDORF	2:1	GRIESKIRCHEN
OHLSDORF	2:0	PETTENBACH

Kader Kampfmannschaft 2025/2026



Leon Pertl



Dimitrije Blagojevic



Bastian Mühlbacher



Petar Bogdanovic



Thomas Moser



Michael Bauböck



Fabian Spatzenegger



Fabian Nobis



Manuel Wallerstorfer



Andreas Maier



Franz Kobler



Thomas Bauer



Raphael Stockinger



Tobias Spatzenegger



Amir Fatimic



Adin Halilovic

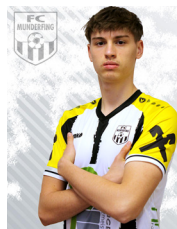

Anes Osmanovic



Sebastian Angerer



Daniel Messner



Florian Wernld-Moser



Richard Gergye



Goran Mihajlovic



Pascal Hawel



**Josef Weissenbacher
TWT und Co-Trainer**



**Gerhard Obermair
Trainer**

TIPP der 26. RUNDE - LLW

von

Bastian Mühlbacher

SPG FCM/PFAFFSTÄTT	1:0	Ohlsdorf
Neuhofen i.l.	1:3	Eferding
Gmunden	2:0	Esternberg
Sattledt	2:2	Andorf
Pettenbach	1:2	Bad Wimsbach
Grieskirchen	3:2	Schwanenstadt
Kammer	0:0	Peuerbach
Altheim	5:2	Schalchen



Munderfing 60
A-5222 Munderfing

Telefon: +43 7744 6288
office@tischlerei-steinberger.at
www.tischlerei-steinberger.at



SCHROFNER ^{GMBH}
design

Das heutige Spiel gegen **OHLSDORF**
wird geleitet von Herrn
Asim Basic
assistiert von Herrn
Anel Haliti und Herrn
Patrick Angleitner

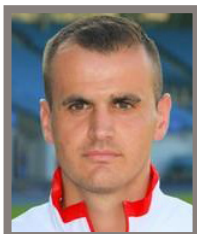

Anel Haliti

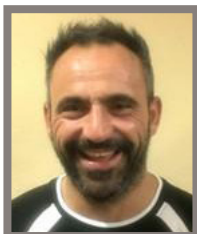

Asim Basic

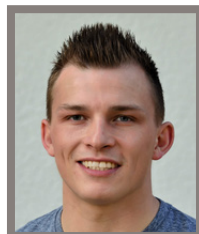

Patrick Angleitner



FLEISCHHAUEREI

PARTYSERVICE

GASTHAUS

Schlachtung

Wursterzeugung

Fleischwaren und Selchwaren



*wir schaffen Räume
für Ihre Träume*

www.DANWOODHAUS.at

Bernhard Windsperger +43 664 947 38 36

Josef Feldbacher +43 650 392 52 32

Info unter: office@danwoodhaus.at

TABELLE 1b Mannschaft - 2. Klasse SW

2. KLASSE SW 2025-2026 1b Mannschaft		Spiele	Siege	Remis	Niederlagen	Tore	Gegentore	Tordifferenz	Punkte
1	HOCHBURG-ACH	21	16	2	3	78	27	+51	50
2	OSTERMIETHING 1b	21	15	2	4	79	29	+50	47
3	FELDKIRCHEN/M	21	13	3	5	53	35	+18	42
4	GERETSBERG	21	11	6	4	53	36	+17	39
5	LAAB	21	12	2	7	60	28	+32	38
6	SCHWAND	21	11	1	9	57	53	+4	34
7	SCHALCHEN 1b	21	10	2	9	45	40	+5	32
8	ST. RADEGUND	21	9	2	10	49	56	-7	29
9	UTTENDORF	21	9	2	10	44	54	-10	29
10	PFAFFSTÄTT/FCM 1b	21	7	3	11	37	38	-1	24
11	MAUERKIRCHEN	21	5	3	13	29	61	-32	18
12	TARSDORF	21	6	0	15	21	54	-33	18
13	MINING/MÜHLHEIM	21	4	6	11	32	55	-23	18
14	ST. PETER a. H.	21	1	2	18	22	93	-71	5

Ergebnisse 21. Runde

Torschützen	Tore
Valentin Wolf	7
Tobias Harner	6
Paul Mühlbacher	4
Franz Maislinger	4
Alexander Helmreich	4
Tobias Spatzenegger	3

St. Peter a. H.	1:1	Pfaffstätt/FCM 1b
Laab	2:2	Hochburg-Ach
Tarsdorf	0:1	Schwand
Uttendorf	0:6	Ostermiething 1b
Schalchen 1b	2:1	St. Radegund
Mauerkirchen	1:2	Geretsberg
Mining	3:2	Feldkirchen/M

Kader 1b - Mannschaft Saison 2025/2026



**Eder
Johannes**



**Daniel
Adlhart**



**Simon
Bendlinger**



**Fabian
Stoll**



**Florian
Spermoser**



**Julian
Kaufmann**



**Clemens
Binder**



**Simon
Ibertsberger**



**Valentin
Wolf**



**Fabian
Gerner**



**Fabian
Klinger**



**Paul
Mühlbacher**



**Tobias
Harner**



**Johannes
Gaigg**



**Alexander
Helmreich**



**Lukas
Moser**



**Franz
Maislinger**



**Dimitrije
Blagojevic**



**Trainer
Manuel Feigl**

TABELLE 1c Mannschaft - 2. Klasse SW

2. KLASSE SW 2025-2026 1c Mannschaft		Spiele	Siege	Remis	Niederlagen	Tore	Gegentore	Tordifferenz	Punkte
1	PFAFFSTÄTT/FCM 1c	19	14	2	3	77	28	+49	44
2	FELDKIRCHEN/M	19	12	5	2	58	23	+35	41
3	SCHWAND	18	12	5	1	59	27	+32	41
4	HOCHBURG-ACH	19	11	2	6	56	25	+31	35
5	UTTENDORF	20	10	3	7	52	40	+12	33
6	MINING/MÜHLHEIM	20	10	0	10	47	47	0	30
7	ST. RADEGUND	18	6	5	7	34	49	-15	23
8	MAUERKIRCHEN	19	7	2	10	31	41	-10	23
9	OSTERMIETHING 1c	20	6	3	11	43	57	-14	21
10	ST. PETER a.H	20	6	1	13	35	68	-33	19
11	LAAB	19	5	2	12	24	53	-29	17
12	GERETSBERG	19	4	5	10	25	34	-9	17
13	TARSDORF	18	2	3	13	13	62	-49	9

Ergebnisse 21. Runde

Torschützen	Tore
Franz Maislinger	14
Alexander Helmreich	8
Alexander Kirchsclager	8
Dominik Empfelseder	8
Fabian Klinger	7
Jonas Schwarz	4

St. Peter a. H.	1:6	Pfaffstätt/FCM 1c
Laab	0:6	Hochburg-Ach
Mauerkirchen	4:1	Geretsberg
Tarsdorf	abg	Schwand
Uttendorf	0:2	Ostermiething 1c
Mining	2:3	Feldkirchen/M

Kader 1c - Mannschaft Saison 2025/2026



**Lukas
Mann**



**Jonas
Schwarz**



Klaus Probst

**Klaus
Probst**



Timon Strobl

**Timon
Strobl**



Ricardo Birngruber

**Ricardo
Birngruber**



Xaver Mühlbacher

**Xaver
Mühlbacher**



Sebastian Spermoser

**Sebastian
Spermoser**



**Niklas
Wernld**



**Andreas
Wernld**



Dominik Empfelseder

**Dominik
Empfelseder**



Lukas Hummel

**Lukas
Hummel**



Matthias Ibertsberger

**Matthias
Ibertsberger**



Manuel Mönig

**Manuel
Mönig**



Wolfgang Neumeier

**Wolfgang
Neumeier**



**Leon
Bachleitner**



Alexander Kirchschiager

**Alexander
Kirchschiager**



Herbert Steinberger

**Herbert
Steinberger**



Manuel Feigl

**Trainer
Manuel Feigl**



Wir verschönern Ihr Bad.
Wir senken Ihre Heizkosten.

**Heiztechnik und
Badkomfort GmbH**
Hauptstraße 114 · 5222 Munderfing

07744 6060
heiztechnik-badkomfort.at

Mit Sicherheit mehr
Service & Beratung



Kriechbaum
FEINKOST - METZGEREI

Helvetia Versicherungen

helvetia.at

**Flanke.
Kopfball.
Tor.**



einfach. klar. helvetia 
Ihre Schweizer Versicherung

Helvetia Versicherungen
Dienstleistungszentrum Munderfing
Gewerbepark 1
5222 Munderfing

Wir beraten
Sie gerne!

Ihre Versicherungsberater
vor Ort:

Büro Innendienst:

Manuela Schrägnauer
T +43 50 222 3702
manuela.schroegnauer@helvetia.at

Berater im Aussendienst:

Herbert Rachbauer
T +43 50 222 3710
M +43 664 453 31 12
herbert.rachbauer@helvetia.at

Robert Pessentheiner
T +43 50 222 3707
M +43 664 521 86 25
robert.pessentheiner@helvetia.at

Marc Freinhofer
T +43 50 222 3714
M +43 664 392 23 27
marc.freinhofer@helvetia.at

Alparslan Poyraz
T +43 50 222 3711
M +43 660 761 26 64
alparslan.poyraz@helvetia.at

TIPP der 22. RUNDE - 2. Klasse SW

von

Thomas Moser

SPG PFAFFSTÄTT/ MUNDERFING 1b	4:1	Mining
Tarsdorf	1:3	Uttendorf
Ostermiething 1c	3:2	Schalchen
Hochburg-Ach	2:0	Schwand
Geretsberg	1:0	Laab
Feldkirchen/M	3:1	Mauerkirchen
St. Radegund	3:0	St. Peter a. H.

Sonntag, 17. Mai 2026, Beginn 16.00 Uhr
Spielort ist Pfaffstätt

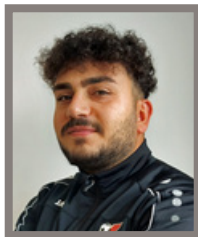

Enes Aygün

Das Spiel gegen
MINING
wird geleitet von Herrn
Enes Aygün



HA

Hammerer Aluminium Industries

Neues vom Nachwuchs



U13

SPG Pfaffstätt/Munderfing



Spielplan F-Region West U13 Oberliga

1	11.Apr	11:30	SPG Pfaffstätt/Munderfing	SV Ried	6:2
2	18.Apr	10:30	SPG Pfaffstätt/Munderfing	Eggelsberg	6:1
3	25.Apr	11:30	Laab	SPG Pfaffstätt/Munderfing	5:4
4	09.Mai	11:30	SPG Palting/Seeham/Mattsee	SPG Pfaffstätt/Munderfing	2:4
5	16.Mai	11:30	SPG Pfaffstätt/Munderfing	Waldzell	
6	30.Mai	11:30	Mining	SPG Pfaffstätt/Munderfing	
7	03.Jun	17:30	SPG Pfaffstätt/Munderfing	Bruckmühl	
8	06.Jun	11:30	SPG Pfaffstätt/Munderfing	Hochburg	
9	13.Jun	11:30	St. Martin	SPG Pfaffstätt/Munderfing	

Tabelle

Rang	Mannschaft	SP	S	U	N	Tore	+/-	Pkt
1	St. Martin i.L. A	4	4	0	0	12:4	+8	12
2	SPG Pfaffstätt / Munderfing	4	3	0	1	20:10	+10	9
3	Eggelsberg - Moosdorf	4	3	0	1	11:9	+2	9
4	Bruckmühl	4	2	1	1	9:7	+2	7
5	SV Oberbank Ried	5	2	1	2	26:15	+11	7
6	Waldzell	5	2	1	2	13:10	+3	7
7	SPG Palting / Seeham / Mattsee	5	1	1	3	17:16	+1	4
8	Mining / Mülheim	5	1	1	3	9:30	-21	4
9	Laab	5	1	1	3	14:26	-12	4
10	Hochburg - Ach	5	0	2	3	5:9	-4	2

Die U13-Mannschaft mit den Betreuern
Launer Christian & Flandera Peter

Neues vom Nachwuchs



U15

SPG Munderfing/Pfaffstätt



Spielplan H-Region West U15 Unterliga A

1	11.Apr	11:30	Schalchen	SPG Munderfing/Pfaffstätt	0:1
2	18.Apr	11:30	SPG Munderfing/Pfaffstätt	SPG Geret./Gilg./Osterm.	0:1
3	24.Apr	18:00	SPG Mattighofen/Pischeldorf	SPG Munderfing/Pfaffstätt	0:6
4	02.Mai	11:00	SPG Munderfing/Pfaffstätt	SPG Schwand/Neukirchen	3:3
5	08.Mai	18:30	SPG Munderfing/Pfaffstätt	SPG Burg./Uttend./Mauerk.	4:2
6	13.Mai	18:30	SPG Munderfing/Pfaffstätt	Schalchen	
7	29.Mai	18:15	SPG Geret./Gilg./Osterm.	SPG Munderfing/Pfaffstätt	
8	03.Jun	18:30	SPG Munderfing/Pfaffstätt	SPG Mattighofen/Pischeldorf	
9	12.Jun	18:30	SPG Schwand/Neukirchen	SPG Munderfing/Pfaffstätt	
10	19.Jun	18:30	SPG Burg./Uttend./Mauerk.	SPG Munderfing/Pfaffstätt	

Tabelle

Rang	Mannschaft	SP	S	U	N	Tore	+/-	Pkt
1	 SPG Munderfing / Pfaffstätt U15	5	3	1	1	14:6	+8	10
2	 SPG Burgkirchen / Uttendorf / Mauerkirchen	5	3	1	1	16:8	+8	10
3	 SPG Schwand / Neukirchen / E.	5	2	2	1	20:6	+14	8
4	 Schalchen	5	2	1	2	9:13	-4	7
5	 SPG Geretsberg / Gilgenberg / Ostermiething U15	5	2	1	2	6:4	+2	7
6	 SPG Mattighofen / Pischeldorf	5	0	0	5	1:29	-28	0

Die U15-Mannschaft mit den Betreuern
 Riess Christopher & Anglberger Andreas

Die nächsten Spiele der SPG Pfaffstätt/Munderfing 1b 2. Klasse Südwest

**Samstag, 23. Mai 2026, 16.00 Uhr
Auswärtsspiel gegen Mauerkirchen**

**Samstag, 30. Mai 2026, 16.00 Uhr
Heimspiel gegen Laab**



Terrassenüberdachung

Carports & Vordächer

Zäune & Geländer

Treppen & Balkone

Gabionen & Cortenstahl

Schmiedeeisen



Gewerbegebiet Nord 9a, 5222 Munderfing
Tel +43 7744 62 65 - Mobil +43 664 261 13 52
office@bramsteidl.at - www.bramsteidl.at



**SPORT
2000**

**SPORT
RINNERTHALER**



- **Stark in der Beratung!**
- **Stark bei der Auswahl!**
- **Stark beim Service!**

- **Ski- & Langlauf**
- **Fitness & Freizeit**
- **Radsport**
- **Laufsport**
- **Fussball**
- **Tennis**

 **JAKO**
LIVING SPORTS

**IHR
VEREINS-
AUSSTATTER**

A-5231 Schalchen/Mattighofen | Neudorf 38
Tel. +43/7742/59058 | www.sportrinnerthaler.at

Mobiler Hausmeister
Alles rund ums Haus
Jürgen Prüwasser

Reichsdorf 17
5261 Uttendorf
www.jp-service.at

Email: info@jp-service.at
0676 / 75 55 880



Jp-Service
Haus-, Objekt- und
Gartenbetreuungsservice

24h Notdienst
Rohrreinigung
Rohrverstopfung

0676/75 55 880
Jürgen Prüwasser

SPITZER

ANHÄNGERHANDEL - A-5241 Maria Schmolln - 0676 5902383

WWW.FAHRZEUGBAUSPITZER.AT



Dachdecker - Spengler GmbH
Hauptstraße 20, 5222 Munderfing



Orthopädie-
Schuhtechnik

Salzlechner

**Die nächsten Spiele der
SPG FC Permatinger Munderfing/Pfaffstätt
Landesliga West**

**FREITAG, 22. Mai 2026, 19.00 Uhr
Auswärtsspiel gegen Bad Wimsbach**

**Samstag, 30. Mai 2026, 17.00 Uhr
Heimspiel gegen Eferding**

AUTOHAUS AUSWÖGER Ges.mbH

Hyundai Vertragshändler seit 1992

Service - Spenglerei - Lackierung - Ersatzteile - Reparatur aller Marken

Telefon: 07744 / 8396 | Fax: 07744 / 8396-33 | www.auswoeger.at

20 mal in Folge - 2023 unter den besten Werkstätten Österreichs

Ausgezeichnet als Best Performer von Hyundai Österreich



HYUNDAI



www.hyundai.at

**Danke für Ihren Besuch
und kommen Sie gut nach Hause**



TFM BAU GmbH

Hochbau-Zimmerei-Holzbau

Wir bauen auf

5222 Munderfing · Hauptstraße 2/1
Tel. 0 77 44 / 201 20-0 · Fax DW 20
office@tfm-bau.at · www.tfm-bau.at



**FÜR DIE ZEIT NACH
DER NACHSPIELZEIT!**

Urtypisch gebraut mit Naturhopfen.



- Eier
- Wild
- Geflügel
- Tiefkühlprodukte
- Gastroservice



AUTOHAUS
Gamperer

Hauptstraße 26 5223 Pfaffstätt